GreenVET pathway

Ενημερωτικό Δελτίο 2

Μάιος 2025

Αριθμός Έργου: 2023-1-DE02-KA220_VET-000157144

Παρουσίαση της βάσης δεδομένων μας

Στη συνεχή προσπάθειά μας να υποστηρίξουμε τον πράσινο μετασχηματισμό των σχολών ΕΕΚ σε όλη την Ευρώπη, με ενθουσιασμό παρουσιάζουμε τη βάση δεδομένων GreenVET - μια ζωντανή, συνεργατική πλατφόρμα που αναπτύσσεται με τις συνεισφορές σας και στοχεύει στην ενσωμάτωση της αειφορίας στις βασικές αξίες, τις λειτουργίες και τις διδασκαλίες των σχολών ΕΕΚ.

Τι είναι η Βάση Δεδομένων του GreenVET;

Η βάση δεδομένων GreenVET είναι μια δυναμική συλλογή συνδέσμων πολύτιμων πόρων, **με τη συνεισφορά εκπαιδευτικών, ασκούμενων και σχολών** στο πλαίσιο της κοινότητας πρακτικής μας. Προσφέρει ποικίλο υλικό που έχει σχεδιαστεί για να εμπνεύσει και να διευκολύνει τον πράσινο μετασχηματισμό των σχολών ΕΕΚ. Παρέχοντας πρόσβαση σε διδακτικά εργαλεία, ερευνητικά άρθρα, μελέτες περιπτώσεων και πολυμεσικό περιεχόμενο, η βάση δεδομένων υποστηρίζει εκπαιδευτικούς, διοικητικούς υπαλλήλους και το προσωπικό διαχείρισης στην ενσωμάτωση της αειφορίας στα προγράμματα σπουδών και στις καθημερινές λειτουργίες των σχολών.

Βασικά Χαρακτηριστικά

- **Συλλογή Ποικίλων Πόρων**
- **Συνεισφορές από την Κοινότητα**
- **Διασύνδεση φιλική προς το χρήστη**

Συμβάλλετε στη διαμόρφωση του μέλλοντος

Η μετάβαση προς βιώσιμες πρακτικές στα ιδρύματα ΕΕΚ είναι ένα ταξίδι συνεργασίας - και η συμβολή σας έχει σημασία. Είτε πρόκειται για ένα σχέδιο μαθήματος, μια εργαλειοθήκη, μια μελέτη περίπτωσης ή ένα βίντεο - **ο δικός σας πόρος θα μπορούσε να είναι η σπίθα που θα εμπνεύσει την αλλαγή κάποιου άλλου**.

Έχετε κάτι πράσινο να μοιραστείτε; Προσθέστε τη φωνή σας στο κίνημα!

Γίνετε μέλος της αυξανόμενης κοινότητας GreenVET: εξερευνήστε πόρους, μοιραστείτε τις ιδέες σας και ενδυναμώστε τους συναδέλφους σας σε όλη την Ευρώπη.

Σαρώστε για να επισκεφθείτε τη βάση δεδομένων του GreenVET

Επίσης διαθέσιμα

Το **Πλαίσιο GreenVET**, “Πράσινη Μετάβαση- Πλοήγηση της Βιωσιμότητας στην ΕΕΚ” είναι τώρα διαθέσιμο σε Αγγλικά, Γερμανικά, Ιταλικά, Λετονικά, Σλοβένικα και Ελληνικά.
“Green Futures” is designed to acquaint Vocational Education and Training educators and administrators with the integration of sustainability into VET. It offers a concise overview and in-depth resources across five modules.

Βρείτε τις διάφορες εκδόσεις εδώ:

Αγγλικά | Γερμανικά | Ιταλικά | Λετονικά | Σλοβένικα | Ελληνικά

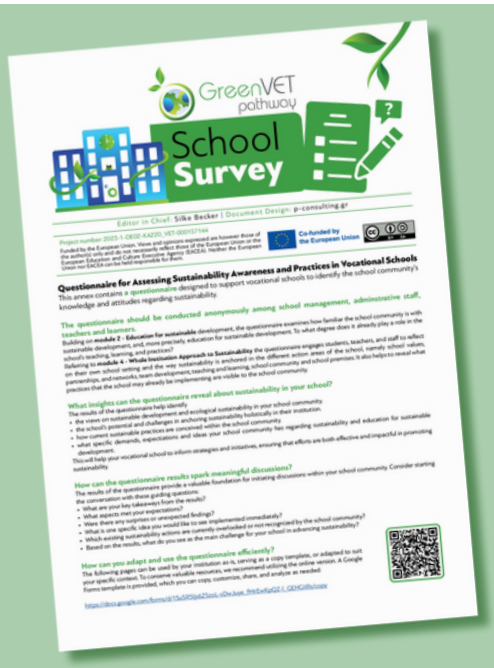

Η **GreenVET 'Ερευνα Σχολών** αποσκοπεί στην αξιολόγηση της ευαισθητοποίησης και των πρακτικών βιωσιμότητας στα επαγγελματικά σχολεία. Στόχος του είναι να βοηθήσει τα ιδρύματα να προσδιορίσουν τις γνώσεις, τις στάσεις και τις τρέχουσες πρωτοβουλίες της κοινότητάς τους σχετικά με την αειφόρο ανάπτυξη. Το ερωτηματολόγιο απευθύνεται στη διοίκηση, το διοικητικό προσωπικό, τους εκπαιδευτικούς και τους σπουδαστές και σπουδάστριες, διευκολύνοντας την ολοκληρωμένη κατανόηση του τοπίου βιωσιμότητας της σχολής. Οι γνώσεις που αποκτώνται μπορούν να ενημερώσουν τις στρατηγικές για την αποτελεσματικότερη ενσωμάτωση της αειφορίας στην κουλτούρα και τις λειτουργίες της σχολής.

Το ερωτηματολόγιο είναι προς το παρόν διαθέσιμο στα **Αγγλικά**. Σύντομα στα **Γερμανικά**, **Ιταλικά**, **Λετονικά**, **Σλοβένικα**, **Ελληνικά**.

Για περισσότερες πληροφορίες και για να αποκτήσετε πρόσβαση στη βάση δεδομένων GreenVET, επισκεφθείτε την ιστοσελίδα μας: https://www.green-vet.eu/

green-vet.eu

ΠΟΛΥΤΙΜΟΙ ΠΟΡΟΙ ΓΙΑ ΝΑ ΠΡΑΣΙΝΙΣΕΤΕ
τη σχολή σας και τη διδασκαλία σας

Τα Εργαστήριά μας

Κατά τη διάρκεια επτά μηνών, η κοινότητα πρακτικής GreenVET συμμετείχε σε μια σειρά μαθησιακών εκδηλώσεων, τρία διαδικτυακά εργαστήρια και ένα δια ζώσης. Αυτά τα εργαστήρια είχαν σχεδιαστεί για να δημιουργήσουν συνδέσεις, να μοιράσουν γνώσεις και να υποστηρίξουμε ο ένας τον άλλον στο ταξίδι μας προς ένα πιο πράσινο μέλλον στην επαγγελματική εκπαίδευση και κατάρτιση.

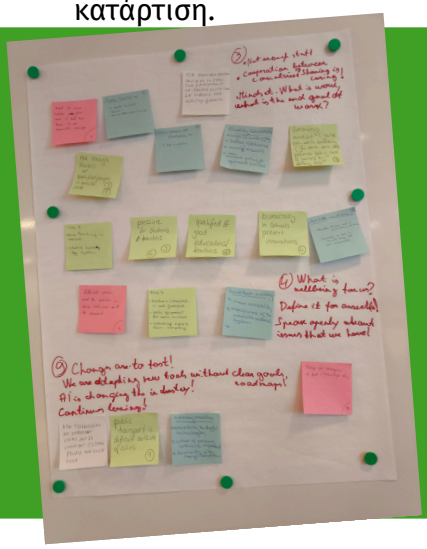

Τον Οκτώβριο του 2024, το ταξίδι ξεκίνησε με ένα διαδραστικό διαδικτυακό εργαστήρι που έφερε σε επαφή τις συμμετέχουσες σχολές ΕΕΚ. Αυτή η πρώτη συνάντηση χρησίμευσε τόσο ως ένα θερμό καλωσόρισμα όσο και ως μια διεισδυτική εισαγωγή στην Πράσινη Μετάβαση και της Ολιστικής Προσέγγισης.

Μια εβδομάδα αργότερα, τον Νοέμβριο του 2024, συνεχίσαμε με ένα δυναμικό τριήμερο εργαστήρι στο Espoo της Φινλανδίας. Δεκατέσσερις σχολές ΕΕΚ από τη Γερμανία, τη Λετονία, τη Σλοβενία, την Ιταλία, την Κύπρο, την Ελλάδα και την Αίγυπτο συναντήθηκαν για μια καθηλωτική εμπειρία. Η εκδήλωση περιελάμβανε εμπνευσμένους προσκεκλημένους ομιλητές, πρακτικές δραστηριότητες που συνδέονταν με τους Στόχους Βιώσιμης Ανάπτυξης και συνεργατικές συνεδρίες που ενέπλεξαν σπουδαστές/ριες, εκπαιδευτικούς και διοικητικούς σχολών.

Τον Ιανουάριο και τον Απρίλιο του 2025, η κοινότητά μας επανενώθηκε διαδικτυακά για να αναλογιστεί την πρόοδό της. Αυτά τα εργαστήρια παρείχαν έναν ασφαλή χώρο για να μοιραστούμε τις πραγματικές προκλήσεις που αντιμετωπίσαμε κατά την εφαρμογή πρωτοβουλιών βιωσιμότητας σε σχολικό επίπεδο - και, εξίσου σημαντικό, για να γιορτάσουμε τα επιτεύγματα ο ένας του άλλου.

Τα εργαστήρια αυτά ανέδειξαν τη δύναμη της συλλογικής μάθησης και δράσης. Καθώς κοιτάμε μπροστά, η ενέργεια και οι γνώσεις που αποκτήθηκαν μέσω αυτής της κοινότητας θα συνεχίσουν να εμπνέουν βαθύτερες, διαρκείς αλλαγές στην επαγγελματική εκπαίδευση και κατάρτιση σε διασυνοριακό επίπεδο.

ΠΟΛΥΤΙΜΟΙ ΠΟΡΟΙ ΓΙΑ ΝΑ ΠΡΑΣΙΝΙΣΕΤΕ
τη σχολή σας και τη διδασκαλία σας

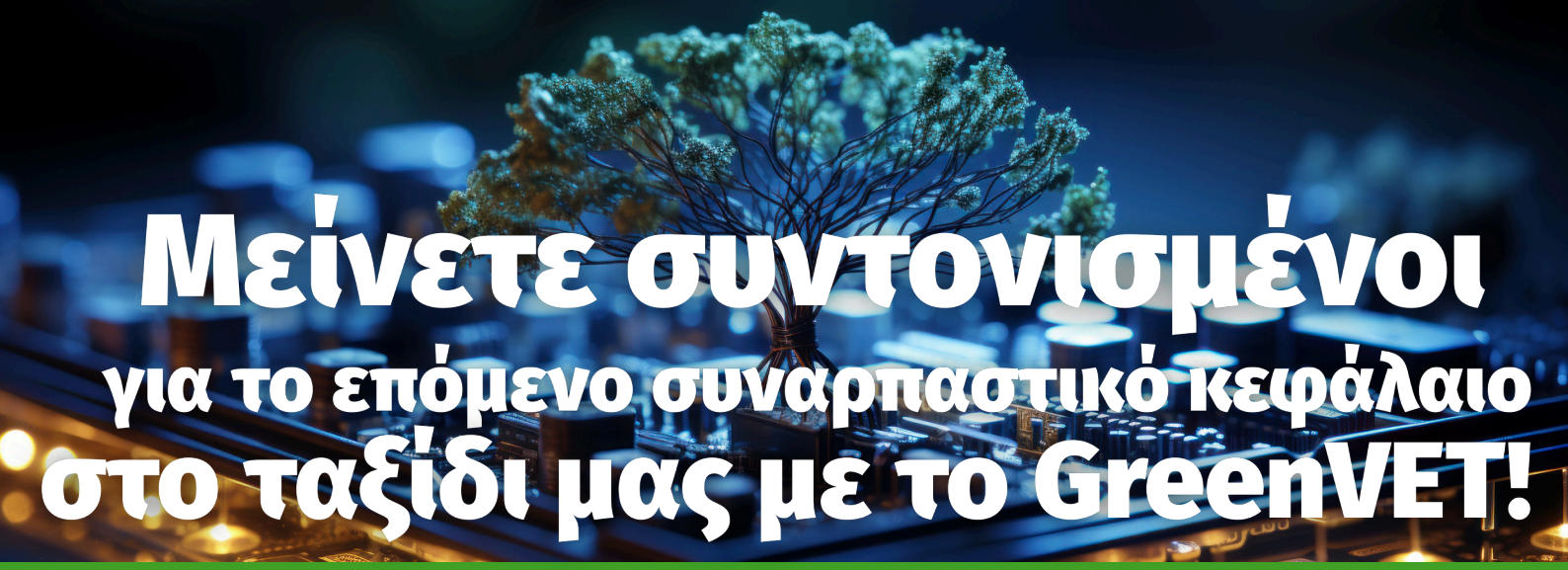

Μείνετε συντονισμένοι για το επόμενο συναρπαστικό κεφάλαιο στο ταξίδι μας με το GreenVET!

Μαζί, ας εργαστούμε για ένα πιο πράσινο μέλλον
στην επαγγελματική εκπαίδευση και κατάρτιση

Ακολουθήστε το ταξίδι μας στο GreenVET

για να κάνουμε πιο πράσινο τον τομέα ΕΕΚ σε όλη την Ευρώπη και ακόμη παραπέρα

green-vet.eu

Εταίροι

WISAMAR Bildungsgesellschaft
OEP Omnia Education Partnerships Ltd.
SYNTHESIS CENTER FOR RESEARCH AND EDUCATION
Gospodarska zbornica Slovenije Chamber of Commerce and Industry of Slovenia
LTRK
consulting
Polygonal

Co-funded by the European Union

Με τη συγχρηματοδότηση της Ευρωπαϊκής Ενωσης. Οι απόψεις και οι γνώμες που διατυπώνονται εκφράζουν αποκλειστικά τις απόψεις των συντακτών και δεν αντιπροσωπεύουν κατ' ανάγκη τις απόψεις της Ευρωπαϊκής Ένωσης ή του Ευρωπαϊκού Εκτελεστικού Οργανισμού Εκπαίδευσης και Πολιτισμού (EACEA). Η Ευρωπαϊκή Ένωση και ο EACEA δεν μπορούν να θεωρηθούν υπεύθυνοι για τις εκφραζόμενες απόψεις.